

地籍地價地籍圖建物平面圖
資訊服務系統

操作手冊

關貿網路股份有限公司

中華民國九十二年四月二十四日

目 錄

壹、畫面說明.....	1
(一) 查詢條件.....	1
(二) 樹狀結構.....	2
(三) 查詢結果.....	3
貳、操作畫面.....	4
(一) 土地標示部.....	4
(二) 土地所有權部列表.....	5
(三) 土地所有權部.....	6
(四) 土地他項權利部列表.....	7
(五) 土地他項權利部.....	8
(六) 建物標示部.....	9
(七) 建物所有權部列表.....	10
(八) 建物所有權部.....	11
(九) 建物他項權利部列表.....	12
(十) 建物他項權利部.....	13
(十一) 地籍圖-單筆.....	14
(十二) 地籍圖-全幅全段.....	15
(十三) 建物測量成果圖.....	16
(十四) 門牌號查詢結果列表一.....	17
(十五) 門牌號查詢列表二.....	18
(十六) 門牌號查詢結果.....	19
(十七) 身分證/統編速查.....	20
(十八) 建物測量成果圖轉向列印.....	21
(十九) 建物照片功能.....	22
(二十) 建物照片功能查詢結果.....	23
(二十一) 異動所引查詢(查詢項目：土地/建物項目).....	24
(二十二) 異動所引查詢(查詢項目：收件年字號).....	25
參、操作說明.....	26
(一) 地號建號查詢.....	26
(二) 門牌號查詢.....	28
(三) 異動索引查詢.....	29
(四) 建物照片查詢.....	30
肆、安裝與設定.....	33
(一) FrontEnd 主機安裝.....	錯誤！尚未定義書籤。
(二) IE 5.0 列印設定.....	33

壹、畫面說明

本系統查詢主畫面分為三部份，左上方為查詢條件，左下方為查詢結果摘要(以 Tree 方式顯現)，右方則為左下方選項中之詳細資訊。

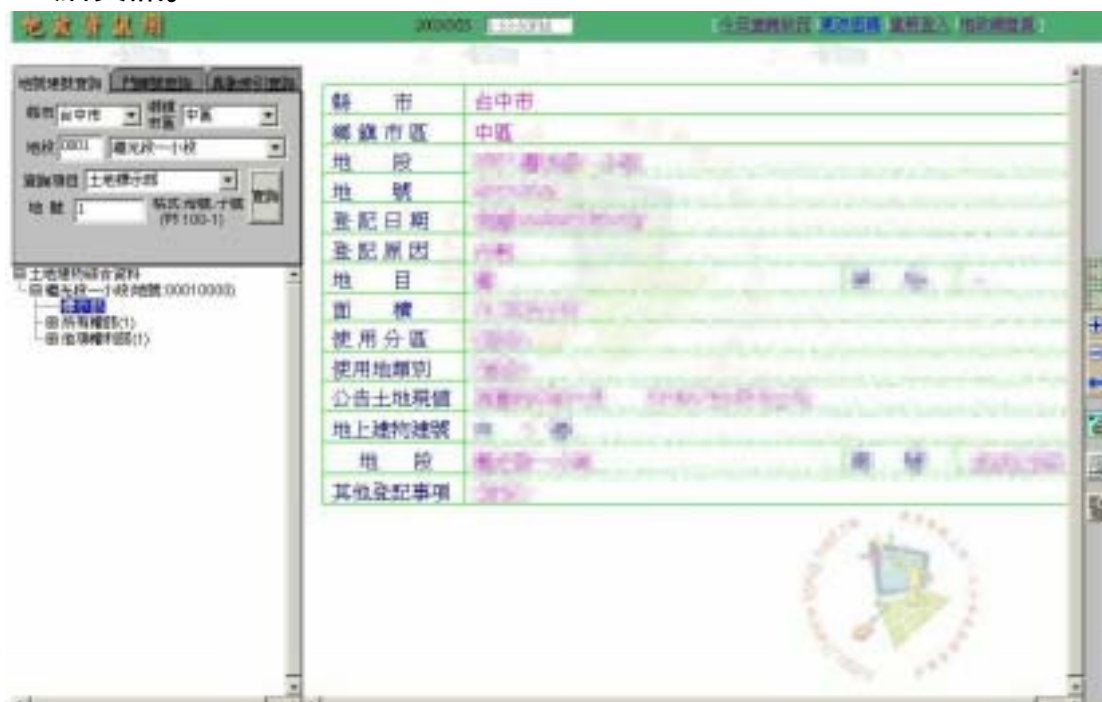

(一) 查詢條件

1.地號建號查詢：

輸入地段、地(建)號及查詢項目(目前包括土地登記資料、建物登記資料、地籍圖、建物平面圖)，該筆土地將顯示在左下方中。

2.門牌號查詢：

輸入縣市別、鄉鎮市區別及門牌號，該筆門牌號與其相對應之建號將顯示在右方畫面中。

3.異動索引查詢：

輸入地段、地(建)號、(地所別、收件年字號、統編或登序)及查詢項目，該筆異動資料將顯示在左下方中

(二) 樹狀結構

1.查詢結果

1.1 地段地(建)號：地段名+地號

1.1.1 登記資料

1.1.1.1 標示部

1.1.1.2 所有權部(括號內之數字為目前所有權人數)

1.1.1.2.1 個別所有權部：登記次序+所有權人姓名+”(“+所有權人統一編號+”)”

1.1.1.3 他項權利部(括號內之數字為目前所有權人數)

1.1.1.3.1 個別他項權利部：登記次序+設定義務人姓名+”(“+義務人統一編號+”)”

1.1.1.4 索引查詢 全部

1.1.1.5 索引查詢 標示部

1.1.1.6 索引查詢 所有權部

1.1.1.7 索引查詢 他項權利部

1.1.2 地籍圖或建物平面圖

1.2 門牌號查詢結果

1.3 索引查詢 收件年字號

(三) 查詢結果

- 1.右方畫面隨左下方的駐點顯示其詳細資訊。
- 2.以下結果若選取單筆時，將開啟另一畫面顯示其標示資訊，且該筆目錄亦會建置在左下方的樹狀結構中(此時若選取新增的地(建)號時，則查詢條件及查詢結果將重新顯示為該筆土地(建物)資訊)：
 - (1)土地標示部：地上建物建號
 - (2)土地他項權利部：共同擔保地號、共同擔保建號
 - (3)建物標示部：基地座落、共同使用部分、主建物
 - (4)建物他項權利部：共同擔保地號、共同擔保建號
 - (5)門牌號查詢結果：建號
- 3.該地號無地籍圖或該建號無建物平面圖時，則左下方的樹狀結構中將不顯示「地籍圖」或「建物平面圖」等文字。

貳、操作畫面

(一) 土地標示部

The screenshot displays the 'Land Registration System' (地政資訊網) interface. The top navigation bar includes the date '2008/02/05' and the time '15:53:09'. The main content area is divided into a search panel on the left and a data table on the right.

Search Panel (Left):

- 縣市: 台中市
- 鄉鎮市區: 中區
- 地段: 0001 繼光段一小段
- 查詢項目: 土地標示部
- 地號: [] 格式: 地號-子號 (例: 100-1)

Data Table (Right):

縣市	台中市
鄉鎮市區	中區
地段	繼光段一小段
地號	0001
登記日期	2008/02/05
登記原因	分割
地目	建
面積	19.200000
使用分區	商業區
使用地類別	商業區
公告土地現值	100000000.00
地上建物建號	0001
地段	繼光段一小段
其他登記事項	無

Tree View (Bottom Left):

- 土地建物綜合資料
 - 繼光段一小段(地號:00010000)
 - 所有權部(1)
 - 他項權利部(1)

(二) 土地所有權部列表

地政資訊網 2009/02/25 1:56:38PM 今日查詢狀況 更改密碼 重新登入 地政網首頁

土地所有權部

登記次序	所有權人姓名

土地建物綜合資料

- 曙光段一小段(地號:00010000)
 - 標示部
 - 所有權部(1)
 - 其他權利部(1)

(三) 土地所有權部

地政資訊網 2008/05 1:58:06PM [今日查詢狀況 更改密碼 重新登入 地政網頁]

地號查詢 門牌查詢 異動索引查詢

縣市: 台中市 鄉鎮市區: 中區

地段: 0001 繼光段一小段

查詢項目: 土地所有權部

地號: 1 格式: 母號-子號 (例 100-1) 查詢

土地建物綜合資料

- 繼光段一小段(地號: 00010000)
 - 標示部
 - 所有權部(1)
 - 他項權利部(1)

縣市	台中市
鄉鎮市區	中區
地段	0001 繼光段一小段
地號	00010000
登記次序	0001
登記日期	民國九十二年六月十四日
登記原因	申領地價
原因發生日期	民國九十二年六月十四日
所有權人姓名	陳文雄
統一編號	440100000
出生日期	民國四十二年六月十四日
住址	台中市南區南港路一號
權利範圍	100%
當期申報地價	440100000
前次移轉現值或原規定地價	
年月	民國九十二年六月
地價	440100000
歷次持分	100%
年月	民國九十二年六月
地價	440100000
縣市地價	440100000

(四) 土地他項權利部列表

地政資訊網 2003/3/25 1:59:30PM [今日查詢狀況] [更改密碼] [重新登入] [地政網首頁]

土地他項權利部

登記次序	權利類別	設定義務人姓名
1	抵押	林進德

地號地號查詢 門牌號查詢 異動索引查詢

縣市: 台中市 鄉鎮市區: 中區

地段: 0001 繼光段一小段

查詢項目: 土地他項權利部

地號: 1 檢其母號子號 (門 100-1) 查詢

土地建物綜合資料

- 繼光段一小段(地號:00010000)
 - 標示部
 - 所有權部(1)
 - 抵押部(1)



(五) 土地他項權利部

地政資訊網 2008/05 1:00:31PM [今日查詢狀況] [更改密碼] [重新登入] [地政網首頁]

地號查詢 門牌查詢 具圖索引查詢

縣市: 台中市 鄉鎮市區: 中區

地段: 0001 繼光段一小段

查詢項目: 土地他項權利部

地號: 1 格式: 母號-子號 (例 100-1) 查詢

目 土地建物綜合資料
 目 繼光段一小段(地號:00010000)
 - 標示部
 - 所有權部(1)
 - 他項權利部(1)

縣市	台中市		
鄉鎮市區	中區		
地段	繼光段一小段		
地號	1		
登記次序	1		
權利種類	抵押權		
收件年期	民國 97 年	字號	中地登字 0000000000 號
登記日期	民國 97 年 05 月 04 日		
登記原因	抵押		
權利人	陳水扁		
統一編號	100000000		
出生日期	1950		
住址	台北市中正區		
債權範圍	全部		
權利價值	新台幣 10000000 元		
存續期間	自 97 年 5 月 4 日起至 100 年 5 月 4 日止		
清償日期	100 年 5 月 4 日		



(六) 建物標示部

地政資訊網 2003/02/25 11:10:58 [今日查詢狀況 更改密碼 重新登入 地政網首頁]

地號查詢 門牌查詢 異動索引查詢

縣市: **台北市** 鄉鎮市區: **中正區**

地段: **0204** 中正段一小段

查詢項目: **建物標示部**

地號: **10** 格式: 母號-子號 (例 100-1) 查詢

土地建物綜合資料

- 田 中正段一小段(地號:00100000)
- 田 中山段一小段(地號:00010000)
- 田 中山段一小段(地號:01470000)
- 田 繼光段一小段(地號:00010000)
- 田 繼光段一小段(地號:00020000)
- 田 中正段一小段(地號:00913000)
- 田 中正段一小段(地號:00921000)
- 田 所有權部(1)
- 田 他項權利部(1)
- 建物測量成果圖

縣市	台北市		
鄉鎮市區	中正區		
地段	0204 中正段一小段		
建號	100-10		
登記日期	民國 91 年 1 月 23 日		
登記原因	申 領 執 照		
建物門牌	台北市中正區中正路 100 號		
建物坐落地號			
地段	中正段一小段	地號	100-10
地段	中正段一小段	地號	100-10
主要用途	住宅		
主要建材	磚造		
層數	六層		
總面積	100.00 平方公尺		
層次	一樓	層次面積	100.00 平方公尺
建築完成日期	民國 91 年 1 月 23 日		
附屬建物用途	車庫	面積	10.00 平方公尺
附屬建物用途	車庫	面積	10.00 平方公尺
其他登記事項	建物測量成果圖、土地建物標示部		

(七) 建物所有權部列表

地政資訊網 2003/02/25 2:11:45PM [今日查詢狀況] [更新密碼] [重新登入] [地政網首頁]

地號查詢 門牌查詢 具圖索引查詢

縣市: **台北市** 鄉鎮市區: **中正區**

地段: **0204** 中正段一小段

查詢項目: **建物所有權部** 查詢

地號: **10** 格式: 母號-子號 (例: 100-1)

建物所有權部

登記次序	所有權人姓名

土地建物綜合資料

- 中正段一小段(地號:00100000)
- 中山段一小段(地號:00010000)
- 中山段一小段(地號:01470000)
- 繼光段一小段(地號:00010000)
- 繼光段一小段(地號:00020000)
- 中正段一小段(建號:00913000)
- 中正段一小段(建號:00921000)
- 標示部
 - 建物所有權部(1)
 - 他項權利部(1)
 - 建物測量成果圖

(八) 建物所有權部

地政資訊網 2008/05 7:12:31PM [今日查詢狀況] [更改密碼] [重新登入] [地政網首頁]

地號查詢 門牌查詢 異動索引查詢

縣市: 台北市 鄉鎮市區: 中正區

地段: 0204 中正段一小段

查詢項目: 建物所有權部

地號: 10 格式: 地號-子號 (例: 100-1) 查詢

土地建物綜合資料

- 中正段一小段(地號:00100000)
- 中山段一小段(地號:00010000)
- 中山段一小段(地號:01470000)
- 繼光段一小段(地號:00010000)
- 繼光段一小段(地號:00020000)
- 中正段一小段(建號:00913000)
- 中正段一小段(建號:00921000)

標示部

- 所有權部(1)
- 他項權利部(1)
- 建物測量成果圖

縣市	台北市
鄉鎮市區	中正區
地段	0204 中正段一小段
建號	00921000
登記次序	0001
登記日期	民國八十八年十二月二十二日
登記原因	贈與
原因發生日期	民國八十八年十二月二十二日
所有權人姓名	林文郎
統一編號	XXXXXXXXXX
出生日期	民國八十八年十二月二十二日
住址	台北市中正區中正路一號
權利範圍	全部
相關他項權利登記次序	0001-0001
其他登記事項	贈與



(九) 建物他項權利部列表

地政資訊網 2009/05 2:13 PM 今日查詢狀況 修改密碼 重新登入 地政網頁

地號查詢 門牌查詢 異動索引查詢

縣市: 台北市 鄉鎮市區: 中正區

地號: 0304 建物他項權利部

查詢項目: 地籍圖

地號: 10 格式: 母號,子號 (例: 100-1) 查詢

土地建物綜合資料

- 田 中正段一小段(地號:00100000)
- 田 中山段一小段(地號:00010000)
- 田 中山段一小段(地號:01470000)
- 田 繼光段一小段(地號:00010000)
- 田 繼光段一小段(地號:00020000)
- 田 中正段一小段(建號:00913000)
- 田 中正段一小段(建號:00921000)
- 標示部
 - 田 所有權部(1)
 - 田 建物他項權利部(1)
 - 建物測量成果圖

建物他項權利部

登記次序	權利類別	設定義務人姓名
001	抵押權	陳俊龍

地政資訊網

(十) 建物他項權利部

地政資訊網 2008/9/25 2:13:55PM [今日查詢狀況] [更改密碼] [重新登入] [地址簿首頁]

地號查詢 門牌查詢 異動索引查詢

縣市: 台北市 鄉鎮市區: 中正區
 地段: 0204 中正段一小段
 查詢項目: 建物他項權利部
 地號: 10 格式: 母塊-子號 (例 100-1) 查詢

土地建物綜合資料

- 田 中正段一小段(地號:00100000)
- 田 中山段一小段(地號:00010000)
- 田 中山段一小段(地號:01470000)
- 田 維光段一小段(地號:00010000)
- 田 維光段一小段(地號:00020000)
- 田 中正段一小段(地號:00913000)
- 田 中正段一小段(地號:00921000)
- 標示部
 - 田 所有權部(1)
 - 田 他項權利部(1)
 - 田 建物測量成果圖

縣市	台北市
鄉鎮市區	中正區
地段	中正段一小段
建號	10
登記次序	1
權利種類	抵押權
收件年期	民國97年09月01日
登記日期	民國97年09月01日
登記原因	抵押
權利人	陳水扁
統一編號	100000000
出生日期	1950年01月01日
債權範圍	全部
權利價值	新台幣10000000元
存續期間	民國97年09月01日起至民國100年08月31日止
清償日期	民國100年08月31日
利息或地租	月息0.5%
延遲利息	月息0.5%
違約金	新台幣1000000元
債務人	陳水扁
權利標的	抵押權

(十一) 地籍圖-單筆

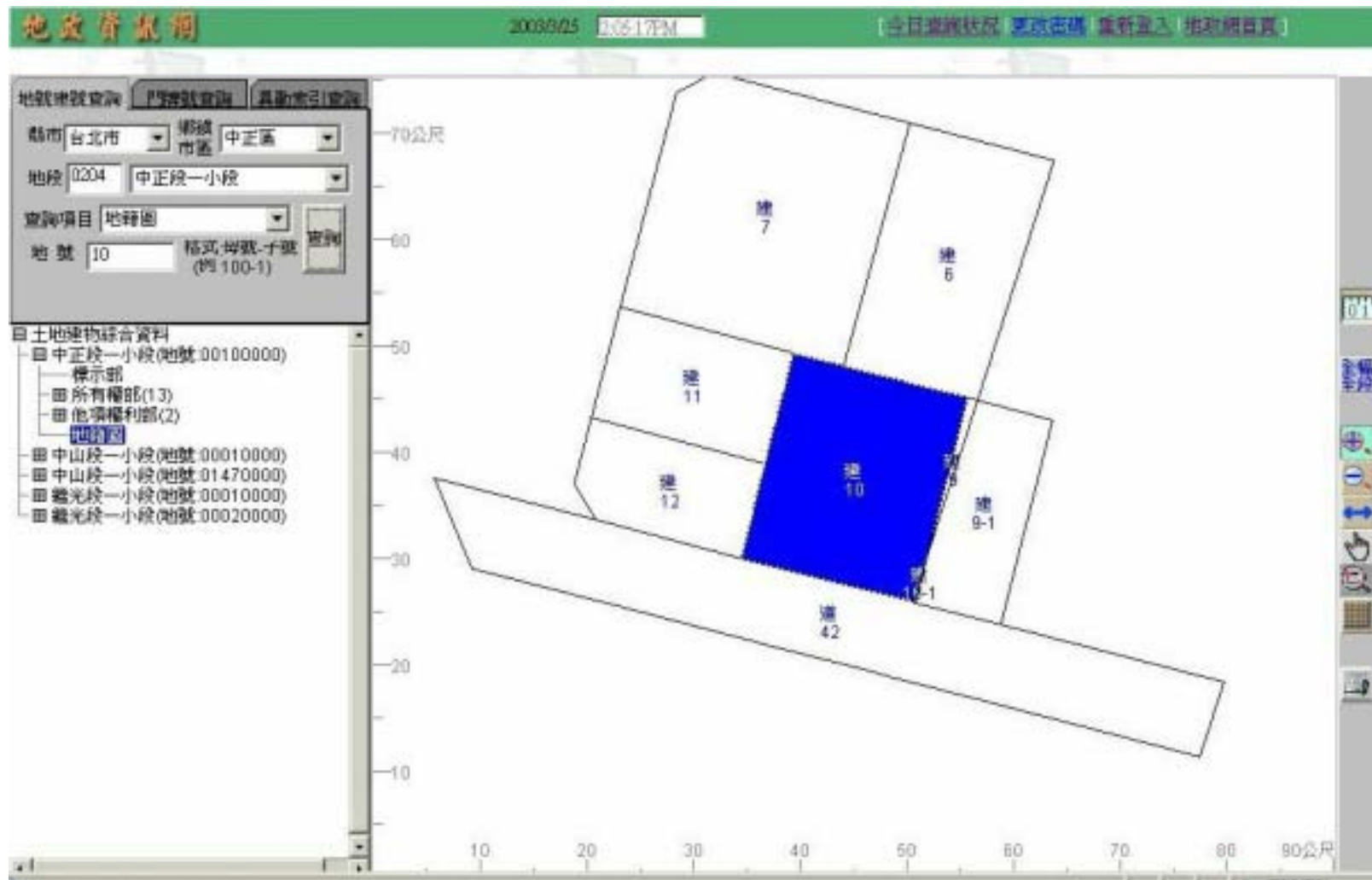

(十二) 地籍圖-全幅全段

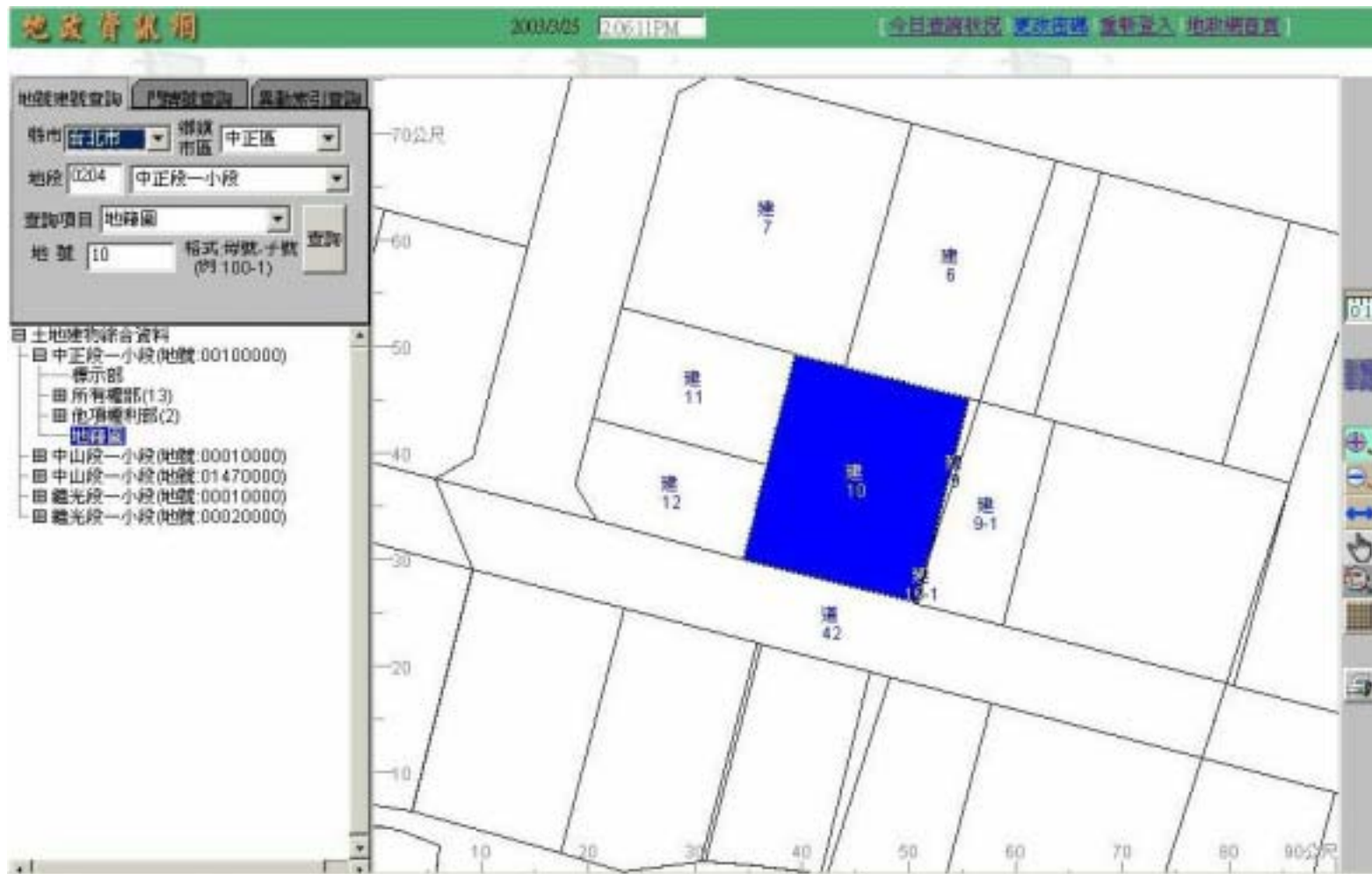

(十三) 建物測量成果圖

地政資訊網 2008/5/25 2:21:51 PM 今日查詢狀況 資料密碼 資料登入 地政網首頁

地籍地號查詢 門牌地號查詢 異動索引查詢

縣市 台北市 鄉鎮市區 中山區

地段 0400 中山段一小段

查詢項目 建物測量成果圖

樓號 756 格式 母號-子號 (例 100-1) 查詢

土地建物綜合資料

- 目 中正段一小段(地號 00100000)
- 目 中山段一小段(地號 00010000)
- 目 中山段一小段(地號 01470000)
- 目 繼光段一小段(地號 00010000)
- 目 繼光段一小段(地號 00020000)
- 目 中正段一小段(樓號 00913000)
- 目 中正段一小段(樓號 00921000)
- 目 中山段一小段(樓號 00796000)
- 目 標示部
 - 目 所有權部(1)
 - 目 他項權利部(1)
 - 目 建物測量成果圖
- 目 中坡段五小段(樓號 00672000)
- 目 門牌號查詢(三民路)

(十四) 門牌號查詢結果列表一

地政資訊網 2008/3/25 11:11:14 [今日查詢狀況] [更改密碼] [重新登入] [地政網首頁]

建物門牌查詢結果

縣市: 台中市 鄉鎮市區: 中區

三民路

三民路

查詢

土地建物綜合資料

- 田 中正段一小段(地號:00100000)
- 田 中山段一小段(地號:00010000)
- 田 中山段一小段(地號:01470000)
- 田 繼光段一小段(地號:00010000)
- 田 繼光段一小段(地號:00020000)
- 田 中正段一小段(建號:00913000)
- 田 中正段一小段(建號:00921000)
- 田 門牌號查詢(三民路)

門 牌
三民路138、140號等,光復路149號
三民路2段104號
三民路2段106號
三民路2段108號
三民路2段111號
三民路2段112號
三民路2段113號
三民路2段114號
三民路2段116、116-1號
三民路2段116-1號
三民路2段116號
三民路2段116號2樓之2
三民路2段116號3樓之1
三民路2段116號3樓之2
三民路2段116號4樓之1
三民路2段116號4樓之2
三民路2段116號5樓之1
三民路2段116號5樓之2
三民路2段116號6樓之1

(十五) 門牌號查詢列表二

地政資訊網 2003/3/25 2:19:01PM 今日查詢狀況 更改密碼 重新登入 地政網頁

地號查詢 門牌號查詢 異動索引查詢

縣市 台中市 鄉鎮市區 中區

三民路

三民路

查詢

土地建物綜合資料

- 中正路一小段(地號:00100000)
- 中山路一小段(地號:00010000)
- 中山路一小段(地號:01470000)
- 繼光路一小段(地號:00010000)
- 繼光路一小段(地號:00020000)
- 中正路一小段(地號:00913000)
- 中正路一小段(地號:00921000)
- 門牌號查詢(三民路)
 - 三民路138、140號等、光復路149號

建物門牌查詢結果

查詢門牌：三民路138、140號等、光復路149號

建物地段	建號	土地地段	地號
三民路一小段	00100000	三民路一小段	00100000
三民路一小段	00100000	三民路一小段	00100000
三民路一小段	00100000	三民路一小段	00100000
三民路一小段	00100000	三民路一小段	00100000
三民路一小段	00100000	三民路一小段	00100000
三民路一小段	00100000	三民路一小段	00100000
三民路一小段	00100000	三民路一小段	00100000
三民路一小段	00100000	三民路一小段	00100000



(十六) 門牌號查詢結果

地政資訊網 2009/3/25 2:21:17PM [今日查詢狀況] [更改密碼] [重新登入] [約檢網頁]

出納建號查詢 門牌號查詢 異動索引查詢

縣市 [台中市] 鄉鎮市區 [中區] 查詢

三民路 三民路

土地建物綜合資料

- 田 中正段一小段(地號:0010000)
- 田 中山段一小段(地號:0001000)
- 田 中山段一小段(地號:0147000)
- 田 繼光段一小段(地號:0001000)
- 田 繼光段一小段(地號:0002000)
- 田 中正段一小段(建號:0091300)
- 田 中正段一小段(建號:0092100)
- 田 中壠段五小段(建號:0067200)
- 建物兩權成果圖
- 門牌號查詢(三民路)
 - 三民路138、140號等、光復路149號

縣市	台中市		
鄉鎮市區	中區		
地段	0048 中壠段五小段		
建號	0067200		
登記日期	民國97年11月17日		
登記原因	新設(增建)		
建物門牌	三民路138、140號等、光復路149號		
建物坐落地號			
地段	0048-001	地段	0048-001
地段	0048-002	地段	0048-002
地段	0048-003	地段	0048-003
地段	0048-004	地段	0048-004
地段	0048-005	地段	0048-005
地段	0048-006	地段	0048-006
地段	0048-007	地段	0048-007
主要用途	住宅(住)		
主要建材	磚造(磚)		
層數	二層		
總面積	111.11(平方公尺)		
層次	一層	層次面積	55.56
層次	二層	層次面積	55.55
層次	三層	層次面積	0.00

(十七) 身分證/統編速查

地政資訊網 2003/02/25 2:25:39PM [今日查詢狀況] [更改密碼] [重新登入] [地政網頁首頁]

地號地號查詢 戶籍地號查詢 異動登記查詢

縣市: 鄉鎮市區:

地段:

查詢項目:

地號: 格式: 母號-子號 (例: 100-1)

速查的身分證字號:

土地建物綜合資料

- 田 中正段一小段(地號:00100000)
- 田 中山段一小段(地號:00010000)
- 田 中山段一小段(地號:01470000)
- 田 繼光段一小段(地號:00010000)
- 田 繼光段一小段(地號:00020000)
- 田 中正段一小段(地號:00913000)
- 田 中正段一小段(地號:00921000)
- 田 中山段一小段(地號:00796000)
- 目 標示部
- 目 所有權部(1)
- 目 他項權利部(1)
- 目 建物測量成果圖
- 田 中敏段五小段(地號:00672000)
- 田 門牌號查詢(三民區)

縣市	台北市
鄉鎮市區	中山區
地段	0400 中山段一小段
建號	796
登記次序	1
登記日期	民國91年02月25日
登記原因	贈與
原因發生日期	民國91年02月25日
所有權人姓名	張姓
統一編號	XXXXXXXXXX
出生日期	XXXXXXXXXX
住址	XXXXXXXXXX
權利範圍	全部
相關他項權利登記次序	XXXXXXXXXX
其他登記事項	XXXXXXXXXX



(十八) 建物測量成果圖轉向列印



(二十) 建物照片功能查詢結果



(二十一) 異動所引查詢(查詢項目：土地/建物項目)

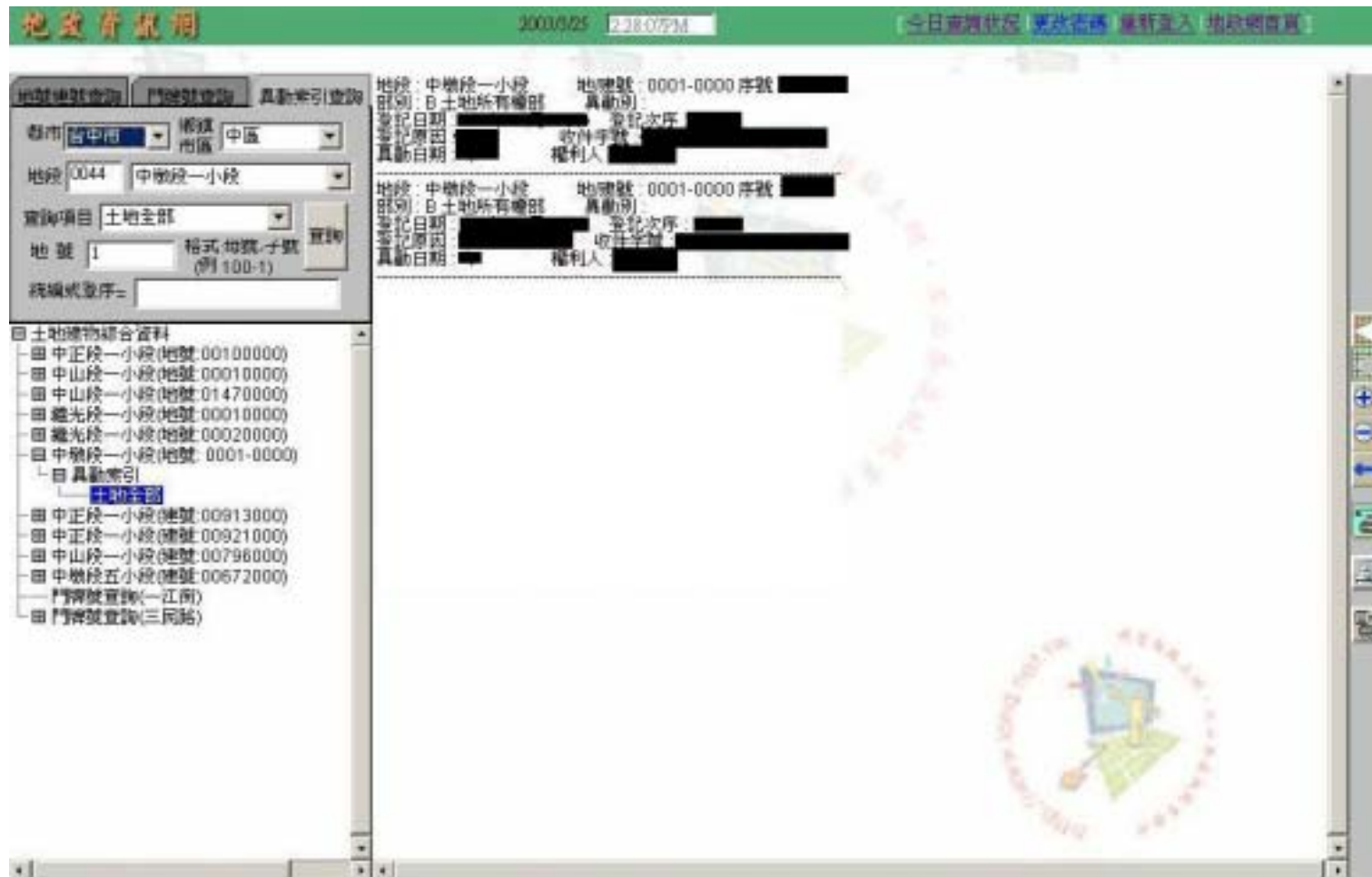

(二十二) 異動所引查詢(查詢項目：收件年字號)

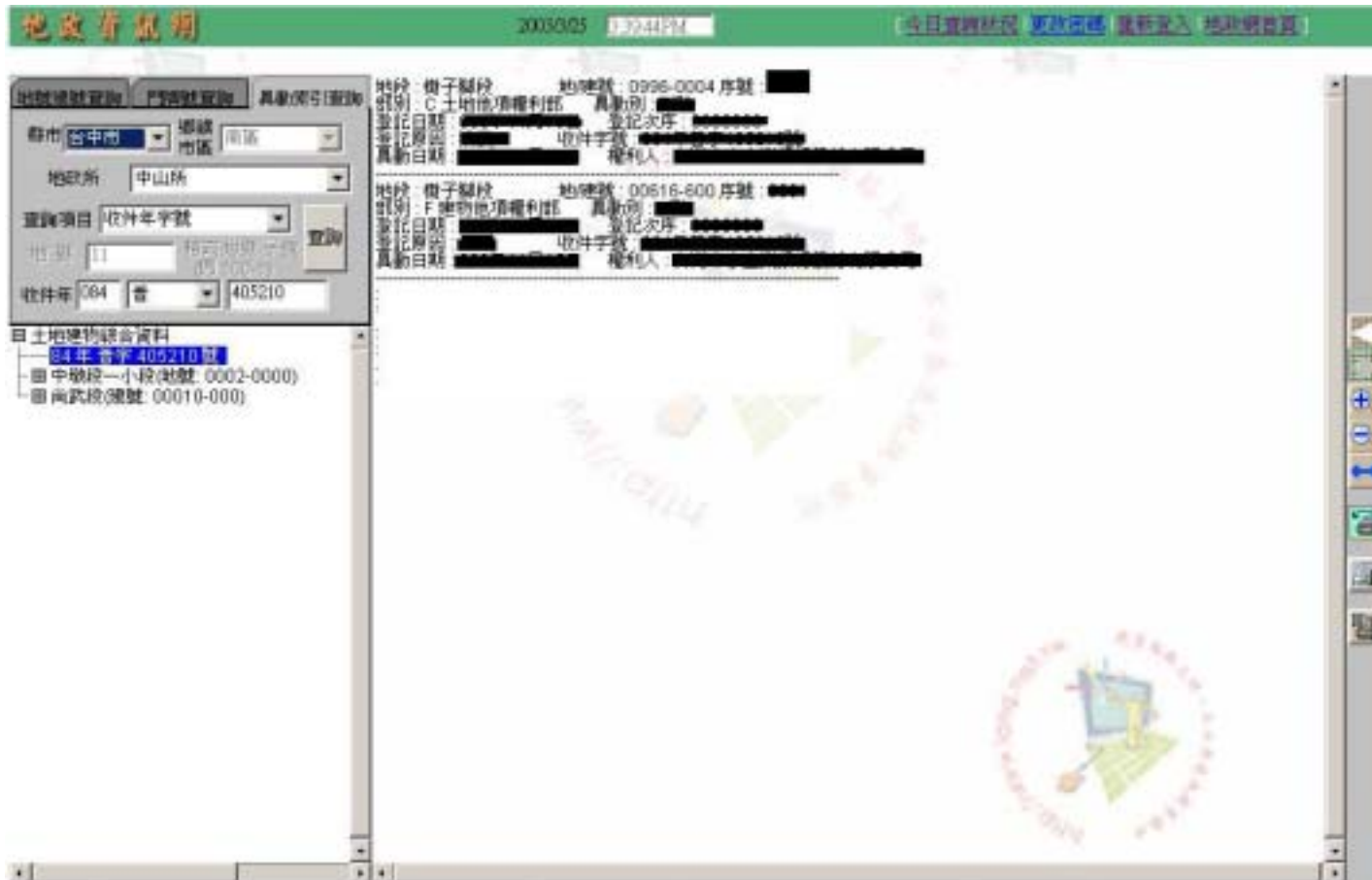

參、操作說明

(一) 地號建號查詢

- 1.使用者於畫面左方查詢項目中，選取鄉鎮、地段(或直接輸入段代碼並按 Enter，系統即自動顯示該地段段名及其所在鄉鎮)，並輸入地號或建號後，選取查詢項目，按下查詢，系統即自動檢索查詢。
- 2.目前提供之查詢項目包括土地標示部、土地所有權部、土地他項權利部、建物標示部、建物所有權部、建物他項權利部、地籍圖(包括圖解及數值)、建物平面圖。
- 3.查詢所有權部時，右方查詢結果首先會出現所有權人列表，同時左下方樹狀結構亦會顯示所有權人姓名，使用者可於畫面右方點選欲查詢所有權人之登記次序或直接點選樹狀結構中之所有權人，系統即自動檢索該所有權資料。
- 4.查詢所有權部時，可使用身分證/統編速查功能，只要於「速查的身分證字號=」一欄中，多填入所欲查詢之身分證/統編即可。
- 5.查詢他項權利部時，右方查詢結果首先會出現他項權利列表，同時左下方樹狀結構亦會顯示他項權利人姓名，使用者可於畫面右方點選欲查詢他項權利之登記次序或直接點選樹狀結構中之他項權利人，系統即自動檢索該筆他項權利資料。
- 6.本系統目前已提供同時查詢圖解及數值地籍圖功能，查詢結果將顯示該筆及其相鄰土地地籍圖。使用者將滑鼠移至圖形任一筆土地中，畫面即會顯示該筆土地之簡易資訊。

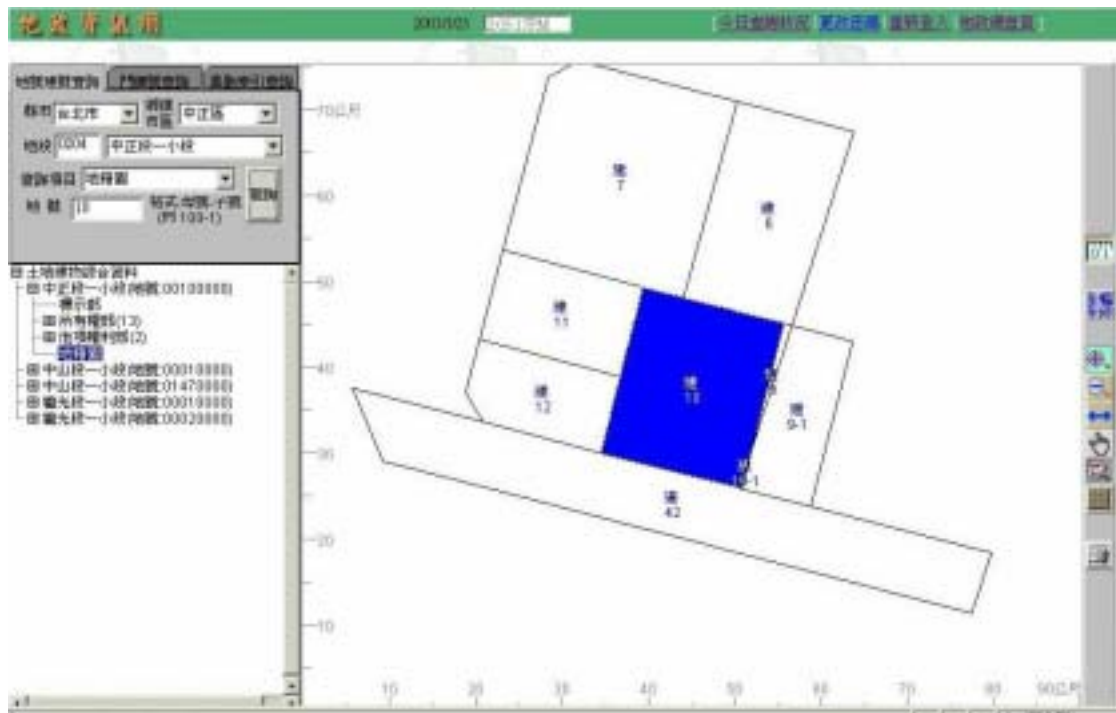

此時若使用者欲查詢該筆土地登記資料，僅須按下滑鼠左鍵，選取快捷功能表中之「查詢登記簿」，即可取得該筆土地標示部等資訊。

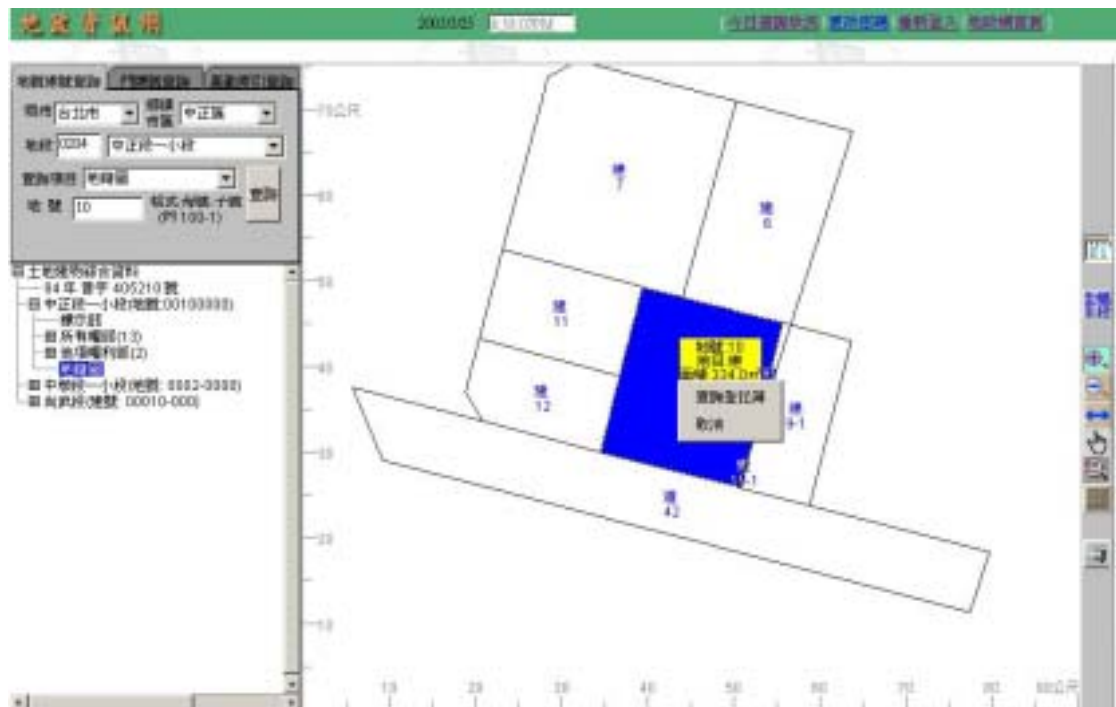

- 7.查詢建物測量成果圖時，若該建號有二張以上測量成果圖時，查詢結果會將所有測量成果圖同時顯示在右方視窗中，使用者以捲軸拖曳即可瀏覽測量成果圖。

(二) 門牌號查詢

1. 使用者於畫面左方查詢項目中，點選門牌查詢畫面，再依畫面所示，依序選取縣市、鄉鎮市區、路名，並輸入門牌號(可不用輸入完整的門牌號)後，按下查詢，系統即自動檢索查詢。
2. 查詢出的結果為門牌對應建號的列表，顯示在右方視窗中。
3. 使用者點選右方視窗中所要查詢的建號連結，系統即開始查詢建物資料。
4. 查詢後的建物標示部資料將顯示於右方視窗中。
5. **查詢建議：**
因門牌號予建檔時先後不一，同一路名可能有多種表示方式，如：三民路二段于資料庫中的表示方式可能有「三民路二段」、「三民路 2 段」、「三民路貳段」，故於輸入門牌號查詢時，盡量僅輸入至路名即可，例：
要查詢「三民路二段 18 巷 126 號」時，僅輸入「三民路」，較容易能查出正確資料。

(三) 異動索引查詢

1. 使用者於畫面左方查詢項目中，點選異動索引查詢畫面。如查詢項目選擇：

土地/建物 全部、標示部、所有權部、他項權利部
則依序填入縣市、鄉鎮市區、地段、地建號、統編登序(統編登序可不填入)，按下查詢，系統即自動檢索查詢。

收件年字號

則依序填入縣市、地政所、收件年字號，按下查詢，系統即自動檢索查詢。

2. 查詢結果將顯示於右方視窗之中。

(四) 建物照片查詢

1. 功能觸發介面：

於 門牌號查詢之列表畫面，
出現有 建物外觀 字樣者，使用滑鼠在其上點擊，即可開始
查詢該欄位住址上之建物照片資料。

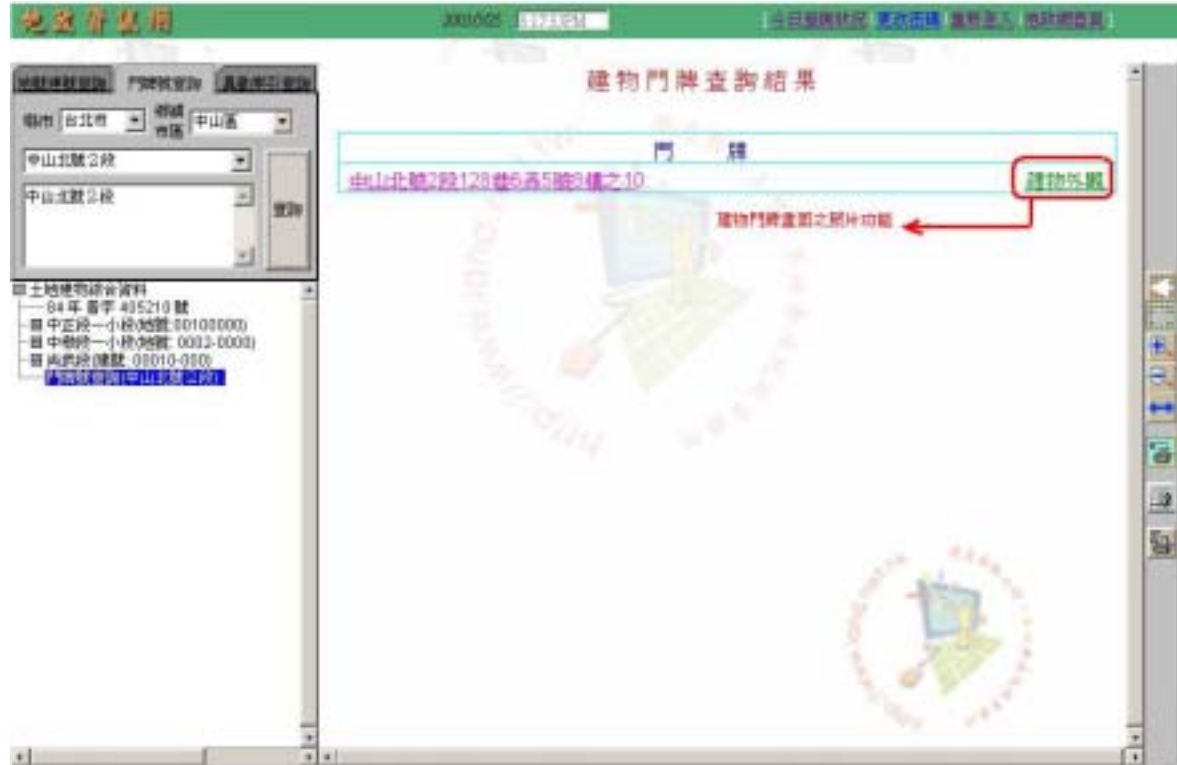

2. 建物照片地址輸入暨確認畫面：

依以上的方式觸發建物照片查詢功能後，將會出現如下圖
之視窗，分述如下：

標號 1：此區域提供使用者編修所欲查詢之建物地址，預設值是依使用者觸發建物照片功能時所在欄位上的建物門牌為主，例如：當使用者於「建物標示部建物門牌」一欄上點擊 [照片](#)，此時會將位於該欄位上的建物住址帶至此確認畫面；若所帶出的建物住址不正確或有缺漏之處，使用者可於其上修改。

注意：建物地址 需完整輸入至「號」方可查出照片。

標號 2：於確認地址無誤後，按下「確定送出」鈕便可開始查詢建物照片。

3. 查詢結果：

若查詢成功，將會顯示出該筆建物照片，如下圖：

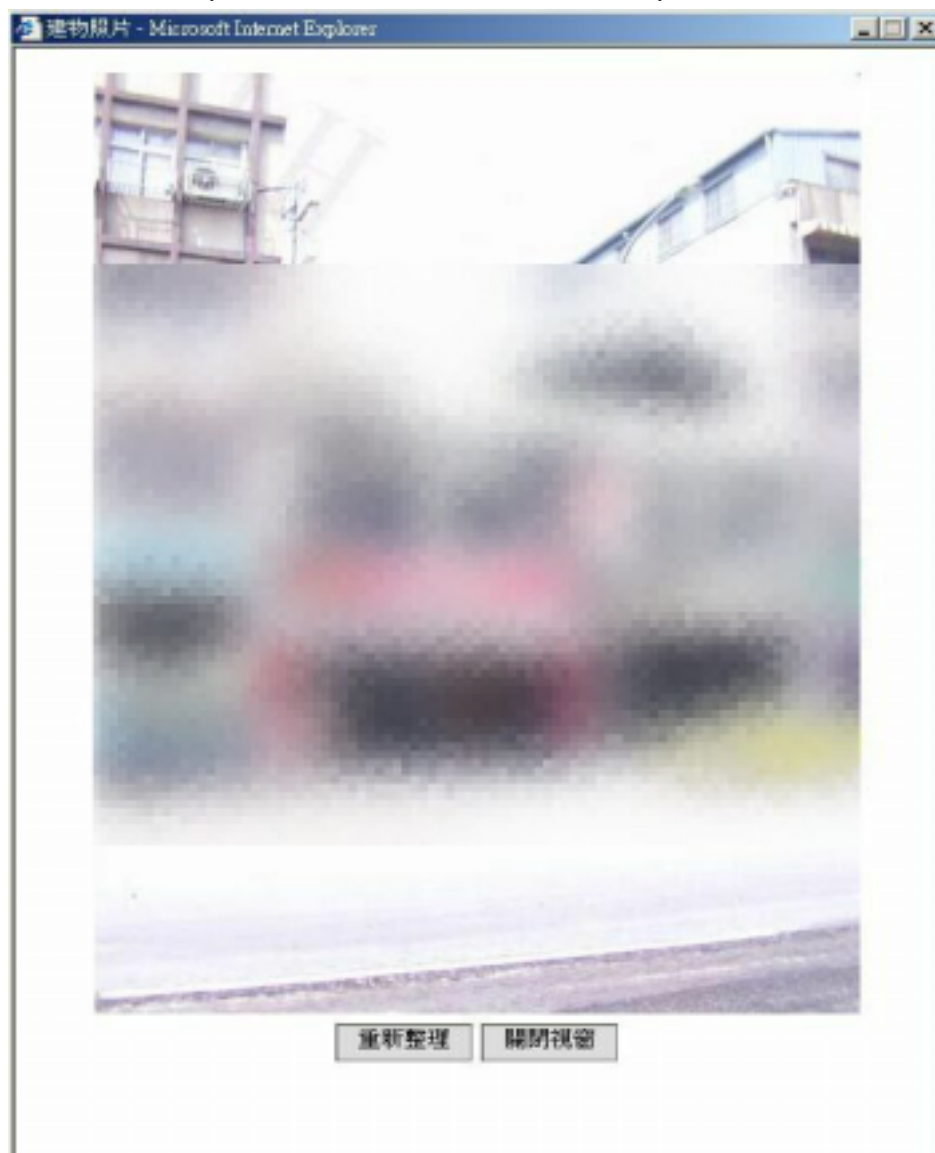

若無該建物照片資料，則如下圖所示



肆、安裝與設定

(一) IE 5.0 列印設定

1.至 IE 5.0 功能表”工具”“Internet 選項...”

2.選取安全性頁籤的「自訂層級」

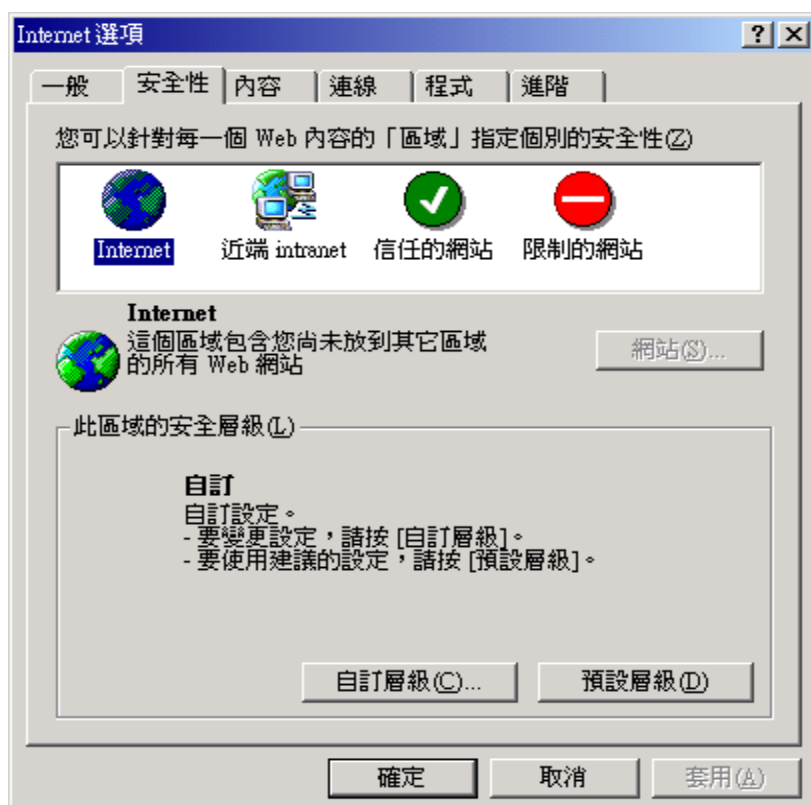

3.至 Java 權限，選取自訂後，點按下方「Java 自訂設定...」

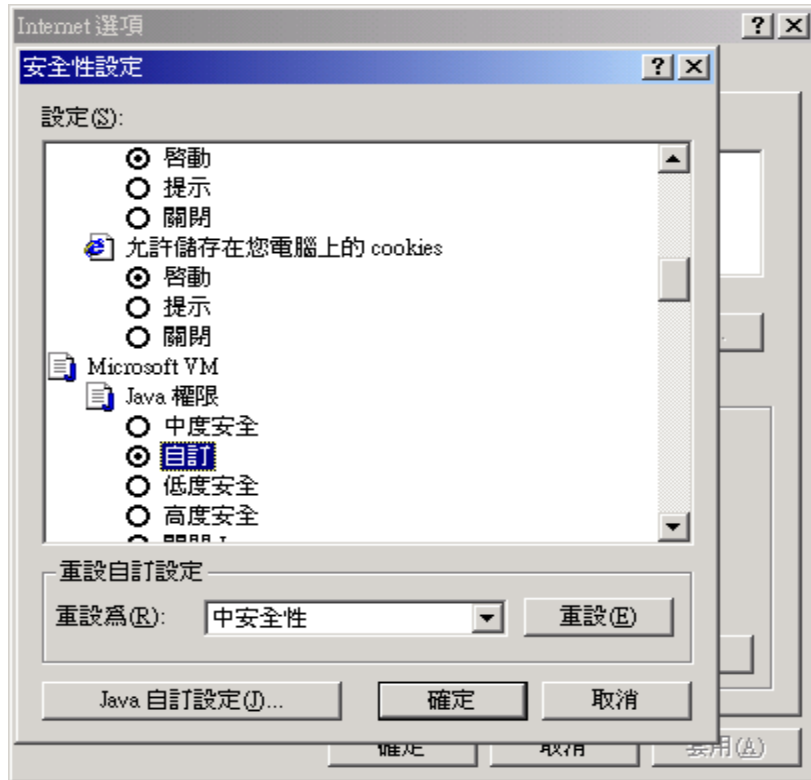

4. 選編輯許可權頁籤，至列印的選項中，選取「啟動」後，按「確定」。

